

Rösta!

Rösta på din favoritrabatt och delta i utlottningen av 10 st priser.

Fyll i (eller skriv av) kupongen nedan och lämna den på turistbyrån (Stationsgatan) eller i Kundcenter Borlänge Energi (Nygårdsvägen 9) eller posta den till
AB Borlänge Energi, Box 834, 781 28 Borlänge.
Märk kuvertet ”Blomstertävling”.

Du kan rösta fram till 14 september och endast en gång per person. Alla som har röstat deltar i utlottningen av 10 st priser. Vinnare samt vinnande rabatt presenteras på hemsidan i slutet av september.

Jag röstar på rabatt nr: _____

Namn: _____

Adress: _____

Postadress: _____



Borlänge Energi

Box 834, 781 28 Borlänge, Besöksadress: Nygårdsvägen 9
Tel: 0243-730 00, Fax:0243-863 04
www.borlange-energi.se

Visningsträdgård 2016

-temarabatter med sommarblommor för idé och inspiration



Borlänge Energi

Välkommen till Visningsträdgården!

Fullspäckad blomsterprakt för idé och inspiration. Här har 22 små rabatter med sommarblommor samlats. Bilderna på sidan till höger visar ett litet axplock av alla de arter och sorter som använts. Innan rabatterna planerades, valdes ett tema att försöka gestalta med blommornas hjälp. Tycker du att det har lyckats?

Gillade du någon av rabatterna extra mycket? Passa på att rösta på din favorit så deltar du i utlottning av 10 st priser. Mer information och röstningskupong på baksidan.

KAFFEREP I BERSÅN

1. Moster Ingeborg
2. Fru Petrell
3. Mormor Linnéa
4. Faster Fiffi
5. Tant Gräddelin

DESSERTER

6. Fruktsallad
7. Blåbär & lime
8. Hallon & Choklad
9. Jordgubbsmaräng
10. Saffranskaka

I GLADA VÄNNERS LAG

11. Puben
12. Dansbanan
13. Lägerelden
14. Nobelfesten

GULDKORN I VARDAGEN

15. Ett dopp i Gimmen
16. Picknick i trädgården
17. Sagostund i soffan
18. Sparktur i skogen

PETER OCH HANS FYRA GETTER

19. Vit
20. Röd
21. Gul
22. Blå

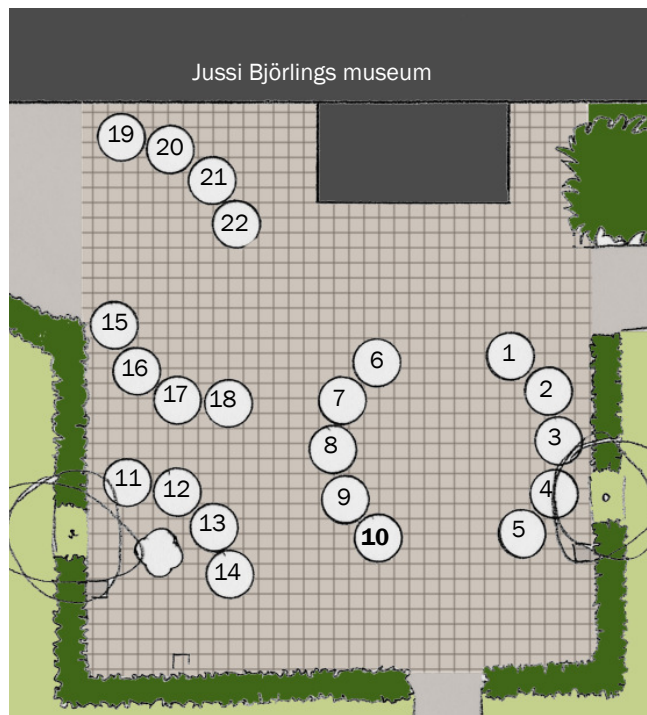

Fragaria vesca
(Smultron)

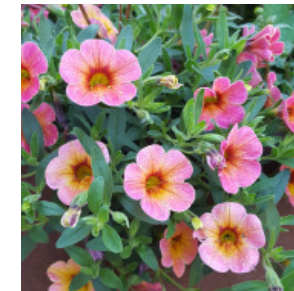

Petunia x hybrida 'Baby Pink Vain'
(Halvängande petunia)

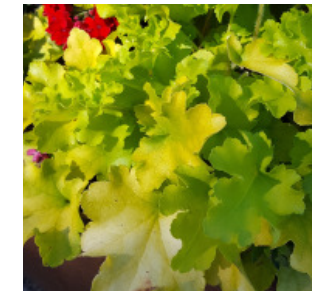

Heuchera 'Lime Marmelade'
(Alunrot)



Ageratum houstonianum 'High Tide Blue'
(leverbalsam)



Phlox drummondii 'Dolly Light Blue'
(Flox)



Scaevola aemula 'Lavender'
(Femtunga)

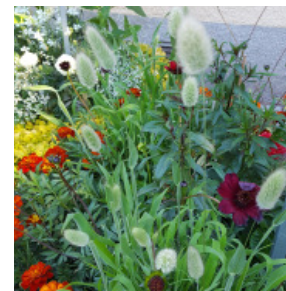

Lagarus ovatus
(Harsvans)

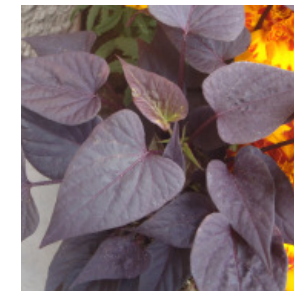

Ipomea batatas 'Sweet Heart Purple'
(Mörkbladig ipomea)

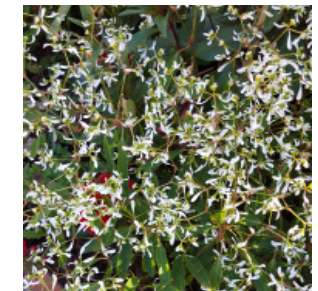

Euphorbia chamaesyce 'Diamond Frost'
(Snötörel)



Dahlia 'Happy Days Yellow'
(Dahlia)



Bidens aurea 'Lemon Moon'
(Ampelskära)



Tagetes erecta nana fl pl 'Vanilla'
(Stor tagetes)